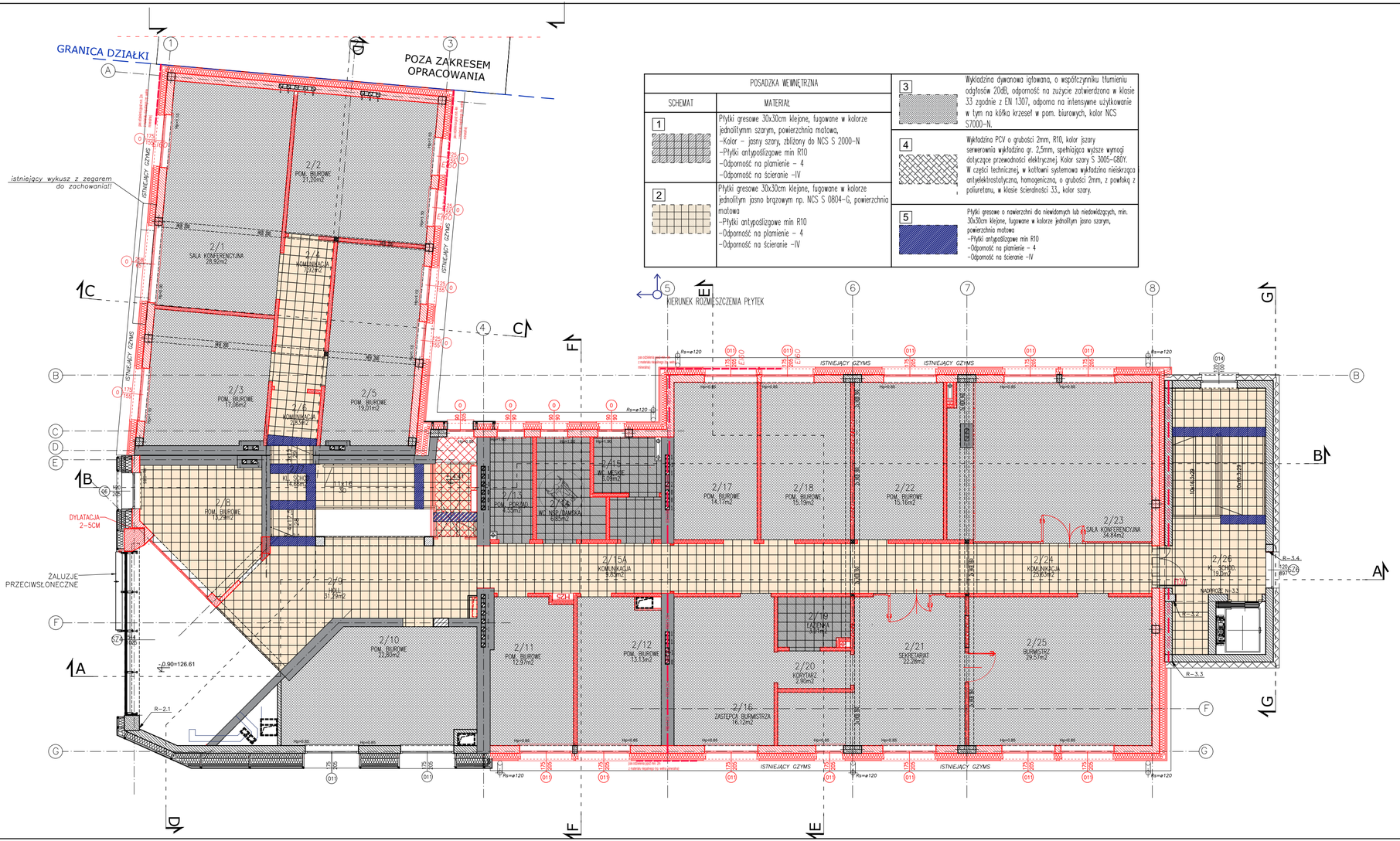

POSADZKA WEWNĘTRZNA	
SCHEMAT	MATERIAŁ
1	Płytki gresowe 30x30cm klejone, fugowane w kolorze jednolitymm szarym, powierzchnia matowa, -Kolor – jasny szary, zbliżony do NCS S 2000-N -Płytki antypoślizgowe min R10 -Odporność na plamienie – 4 -Odporność na ścieranie –IV
2	Płytki gresowe 30x30cm klejone, fugowane w kolorze jednolitym jasno brązowym np. NCS S 0804-G, powierzchnia matowa -Płytki antypoślizgowe min R10 -Odporność na plamienie – 4 -Odporność na ścieranie –IV
3	Wykładzina dywanowa igłowana, o współczynniku tłumieniu odgłosów 20dB, odporność na zużycie zatwierdzona w klasie 33 zgodnie z EN 1307, odporna na intensywne użytkowanie w tym na kółka krzeseł w pom. biurowych, kolor NCS S7000-N.
4	Wykładzina PCV o grubości 2mm, R10, kolor jszary serwerownia wykładzina gr. 2,5mm, spełniająca wyższe wymogi dotyczące przewodności elektrycznej. Kolor szary S 3005-G80Y. W części technicznej, w kotłowni systemowa wykładzina nieiskrząca antyelektrostatyczna, homogeniczna, o grubości 2mm, z powłoką z poliuretanu, w klasie ścieralności 33., kolor szary.
5	Płytki gresowe o nawierzchni dla niewidomych lub niedowidzących, min. 30x30cm klejone, fugowane w kolorze jednolitym jasno szarym, powierzchnia matowa -Płytki antypoślizgowe min R10 -Odporność na plamienie – 4 -Odporność na ścieranie –IV

Inwestycja:

PROJEKT ZAMIENNY PRZEBUDOWY, ROZBUDOWY, NADBUDOWY I REMONTU BUDYNKU URZĘDU MIEJSKIEGO W WASILKOWIE PRZY ULICY BIAŁOSTOCKIEJ 7 NA DZ. NR EWID 3009/5, 3009/6, 2543/4, 3039/2, OBRĘB EWID. 200213_4.0013 WASILKÓW, JEDNOSTKA EWIDENCYJNA M. WASILKÓW

Inwestor:

Gmina Wasilków
ul. Białostocka 7
16-010 Wasilków

Jednostka projektowa:

Ptaszyński Architektura
SP. z O.O.
ul. Bałtycka 2/9
15-611 Białystok

Faza opracowania:

PROJEKT ZAMIENNY WYKONAWCZY

Rysunek:

RZUT POSADZEK 2 PIĘTRA

Branża: ARCHITEKTURA	Nr upraw.:	Podpis:	
Projektant: mgr inż. arch. Roman Ptaszyński	BL-P0KK-11/03		
Opracował: mgr inż. arch. Aneta Szymańska			
Sprawdzający: mgr inż. arch.Jarosław B.Ptaszyński	BL-P0KK-10/03		

Projekt jest chroniony prawem autorskim. Projekt architektoniczny jest projektem nadrzędnym, wszystkie niezgodności konsultować z Głównym Projektantem

Nr proj.:	Skala:	Data:	Nr rys.:	Rev.
PT-1/2025	1:100	25.02.2026	A-24	A